

- PART-TIME (mattina 7.30-13.00, pomeriggio 12.30-18.00)
- TEMPO PIENO: 7.30-16.15
- PROLUNGATO: 7.30-18.00.

#### TIPLOGIE DI FREQUENZA:

- l'Assemblea Generale di inizio anno;
- le riunioni di sezione;
- i colloqui individuali pre-inserimento e/o a richiesta;
- gli eventi formativi;
- feste e momenti di condivisione.
- Laboratori al nido per genitori e bambini

LE FINALITÀ EDUCATIVE: favorire lo sviluppo affettivo e sociale grazie alla possibilità di vivere momenti di relazione tra coetanei e con gli adulti di riferimento; promuovere l'interiorizzazione di adeguati livelli di autonomia in relazione alle routine quotidiane; incentivare la crescita delle competenze comunicative e cognitive tramite la scoperta dell'ambiente e dei materiali; accrescere la curiosità e la creatività grazie a laboratori specifici.

L'ASILO NIDO È: un servizio ludico-educativo rivolto ai bambini dai 3 mesi ai 3 anni. Un luogo di vita sicuro, ricco di esperienze e relazioni significative, dove ogni piccolo può sviluppare le proprie abilità cognitive e affettive.

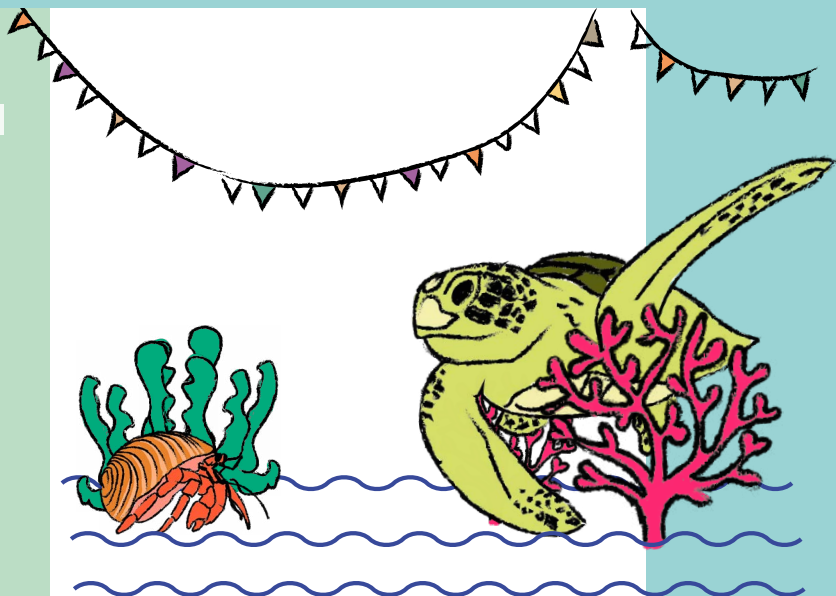

## >> La Cooperativa Sociale La Goccia

ASILO NIDO COMUNALE DI ROSA' -  
LA TARTARUGA

Servizio educativo per bambini e bambine  
dai 3 mesi ai 3 anni.

PRESENTAZIONE DELLE DOMANDE: le domande di ammissione devono essere presentate negli uffici dell'Asilo Nido di Rosà previo appuntamento telefonico e/o via Email: Tel. 0424-581475 Email: nido.rosa@cooplagoccia.eu

Le domande di ammissione vengono presentate nei seguenti periodi:

- inserimento a settembre: 1ª apertura dal 1 gennaio al 28 febbraio; 2ª apertura dal 1 maggio al 30 giugno.
- inserimento a gennaio: apertura dal 1 ottobre al 30 novembre.

COSTI E RETTE: per stabilire la quota delle rette è necessaria la presentazione della dichiarazione ISEE. - Vi informiamo che grazie al contributo del Comune di Rosà verrà applicata una riduzione della retta su presentazione dell'attestazione ISEE. La riduzione sarà prevista per i bimbi:

- residenti nel comune di Rosà;
- non residenti di cui almeno un genitore lavora nel territorio del comune di Rosà;
- non residenti di cui almeno un nonno residente nel comune di Rosà.

#### CONTATTI ASILO NIDO LA TARTARUGA :

Dove: Rosà (VI) - Via Albano Rigoni, 8  
Tel. 0424 - 581475  
Cel. 348 - 1417730  
Email: nido.rosa@cooplagoccia.eu

Servizio gestito da Servizi Sociali La Goccia  
Marostica, Via delle Monache, 1  
P. IVA 00882110240  
Tel. 0424 - 471262  
Email: info@cooplagoccia.eu  
www.cooplagoccia.eu

NOTE: .....

.....

.....

.....



COMUNE DI ROSÀ (VI)

## SPAZI E LABORATORI :

Gli spazi del Nido sono adattati alle esigenze specifiche di ogni bambino: le sezioni sono suddivise in angoli strutturati ma flessibili e modulabili.

All'interno del Nido sono predisposte aree dedicate ai diversi laboratori, quali:



## SENSO-PERCETTIVO E DI SPERIMENTAZIONE CON IL CIBO:

sperimentare i colori derivati dagli alimenti, manipolare le materie prime che andranno a formare il pasto della giornata, capendo così i collegamenti tra le materie e i pasti.

## LETTURA:

stimolare la verbalizzazione tramite la lettura ad alta voce e in un ambiente favorevole e a misura di bambino.

## LOGICO:

puzzle, costruzioni e incastri per aiutare a organizzare il pensiero in forma logica.

## ALL'APERTO:

gli spazi in giardino offrono possibilità di gioco, individuale o di gruppo, che invitano il contatto e il rispetto della natura.

## MANIPOLATIVO E GRAFICO-PITTORICO:

dare ai bambini la possibilità di manifestare se stessi e rivelare il proprio mondo interiore attraverso materiali semplici ma stimolanti della creatività personale.

## ANGOLO MORBIDO:

un luogo sicuro ed accogliente dove il bambino può sperimentare e ampliare i movimenti del corpo tramite l'uso guidato di attrezzature morbide.

## GIOCO SIMBOLICO:

aiuta lo sviluppo di relazioni affettive, di fantasia e del linguaggio. I bimbi imparano a usare un oggetto o un'azione per rappresentare qualcosa di diverso e in quel momento fantastica.

**ALIMENTAZIONE :** l'alimentazione proposta si basa su un **menù sano ed equilibrato**, attento alle varie esigenze. Il menù può esser variato in caso di intolleranza o allergia del bambino previa consegna del certificato medico. È previsto l'utilizzo di un protocollo specifico per il proseguimento dell'allattamento materno anche all'interno del Nido. Il nido è provvisto di cucina interna; il cuoco propone menù diversificati in base alla stagione.

**I NOSTRI ORARI :** l'asilo apre a settembre e chiude a luglio, con possibile apertura straordinaria ad agosto.

È aperto dal lunedì al venerdì dalle 7.30 alle 18.00

## SERVIZI INNOVATIVI :

- Inglese: apprendere la lingua inglese tramite un approccio spontaneo.
- Musicalità: giochi e movimenti con strumenti musicali, con la voce e il corpo, per sperimentare una nuova modalità espressiva.
- Biblioteca al Nido.
- Motricità: migliorare la coordinazione, i movimenti e l'equilibrio, ampliando gli schemi motori di base, grazie a esercizi divertenti.
- Apertura straordinaria in agosto in base alle richieste.
- Progetto orto: attività all'aperto che incoraggia l'esplorazione e la comprensione della natura.

