

- PART-TIME (mattina 7.30-13.00, pomeriggio 12.30-18.00)
- TEMPO PIENO: 7.30-16.15
- PROLUNGATO: 7.30-18.00.

TIPOLOGIE DI FREQUENZA:

- L'Assemblea Generale di inizio anno;
- le riunioni di sezione;
- i colloqui individuali pre-inserimento e/o a richiesta;
- gli eventi formativi;
- feste e momenti di condivisione.
- Laboratori al nido per genitori e bambini

L'ASILO NIDO E' : un servizio ludico-educativo rivolto ai bambini dai 3 mesi ai 3 anni. Un luogo di vita sicuro, ricco di esperienze e relazioni significative, dove ogni piccolo può sviluppare le proprie abilità cognitive e affettive.

LE FINALITA' EDUCATIVE : favorire lo sviluppo affettivo e sociale grazie alla possibilità di vivere momenti di relazione tra coetanei e con gli adulti di riferimento; promuovere l'interiorizzazione di adeguati livelli di autonomia in relazione alle routine quotidiane; incentivare la crescita delle competenze comunicative e cognitive tramite la scoperta dell'ambiente e dei materiali; accrescere la curiosità e la creatività grazie a laboratori specifici.

RAPPORTI NIDO-FAMIGLIA : durante l'anno verranno proposti ai genitori una serie di incontri al fine di instaurare rapporti di fiducia e collaborazione con il personale educativo. Gli incontri: l'Assemblea Generale di inizio anno;

PRESENTAZIONE DELLE DOMANDE : le domande di ammissione devono essere presentate negli uffici dell'Asilo Nido di Rosà previo appuntamento telefonico e/o via Email: Tel. 0424-581475 Email: nido.rosa@cooplagoccia.eu

Le domande di ammissione vengono presentate nei seguenti periodi:

- Inserimento a settembre: l'apertura dal 1 gennaio al 28 febbraio; l'apertura dal 1 maggio al 30 giugno.
- Inserimento a gennaio: apertura dal 1 ottobre al 30 novembre.

COSTI E RETTE : per stabilire la quota delle rette è necessaria la presentazione della dichiarazione ISEE. - Vi informiamo che grazie al contributo del Comune di Rosà verrà applicata una riduzione della retta su presentazione dell'attestazione ISEE. La riduzione sarà prevista per i bimbi:

- residenti nel comune di Rosà;
- non residenti di cui almeno un genitore lavora nel territorio del comune di Rosà;
- non residenti di cui almeno un nonno residente nel comune di Rosà.

CONTATTI ASILO NIDO LA TARTARUGA :

Dove: Rosà (VI) - Via Albano Rigoni, 8
 Tel. 0424 - 581475
 Cel. 348 - 1417730
 Email: nido.rosa@cooplagoccia.eu

Servizio gestito da Servizi Sociali La Goccia
 Tezze sul Brenta (VI) Via della Marina
 P.IVA 00882110240
 Tel. 0424.471262
 E-mail info@cooplagoccia.eu
www.cooplagoccia.eu

NOTE:

.....

.....

.....

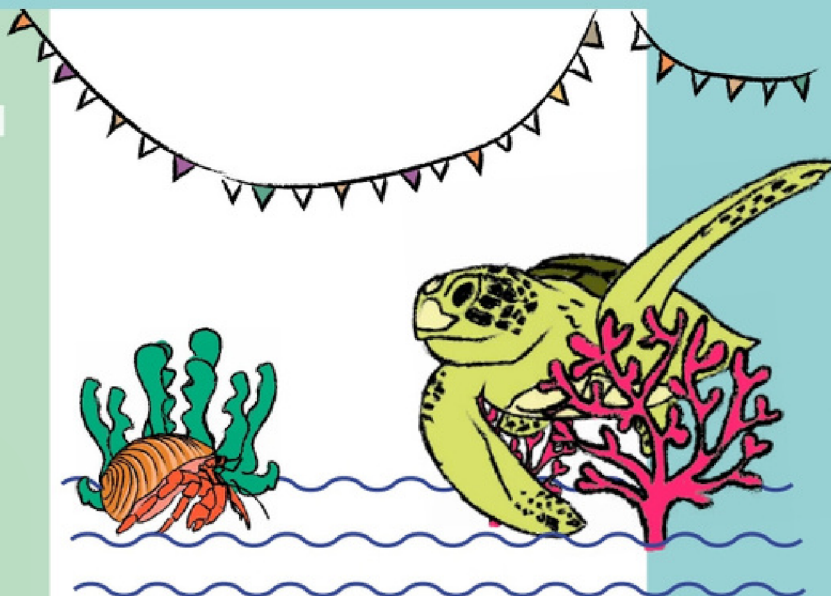

>> La Cooperativa Sociale La Goccia

ASILO NIDO COMUNALE DI ROSA' -
 LA TARTARUGA

Servizio educativo per bambini e bambine
 dai 3 mesi ai 3 anni.



COMUNE DI ROSÀ (VI)

SPAZI E LABORATORI :

Gli spazi del Nido sono adattati alle esigenze specifiche di ogni bambino: le sezioni sono suddivise in angoli strutturati ma flessibili e modulabili.

All'interno del Nido sono predisposte aree dedicate ai diversi laboratori, quali:



SENSO-PERCETTIVO E DI SPERIMENTAZIONE CON IL CIBO:

sperimentare i colori derivati dagli alimenti, manipolare le materie prime che andranno a formare il pasto della giornata, capendo così i collegamenti tra le materie e i pasti.

LETTURA:

stimolare la verbalizzazione tramite la lettura ad alta voce e in un ambiente favorevole e a misura di bambino.

LOGICO:

puzzle, costruzioni e incastri per aiutare a organizzare il pensiero in forma logica.

ALL'APERTO:

gli spazi in giardino offrono possibilità di gioco, individuale o di gruppo, che invitano il contatto e il rispetto della natura.

MANIPOLATIVO E GRAFICO-PITTORICO:

dare ai bambini la possibilità di manifestare se stessi e rivelare il proprio mondo interiore attraverso materiali semplici ma stimolanti della creatività personale.

ANGOLO MORBIDO:

un luogo sicuro ed accogliente dove il bambino può sperimentare e ampliare i movimenti del corpo tramite l'uso guidato di attrezzature morbide.

GIOCO SIMBOLICO:

aiuta lo sviluppo di relazioni affettive, di fantasia e del linguaggio. I bimbi imparano a usare un oggetto o un'azione per rappresentare qualcosa di diverso e in quel momento fantastica.

ALIMENTAZIONE : ambo i Nidi usufruiscono della cucina interna, garantendo un'alimentazione sana, equilibrata e che soddisfa le varie esigenze. Il menù è approvato dall'ULSS competente e può essere modificato in caso di intolleranza o allergia del bambino previa consegna del certificato medico. È previsto l'utilizzo di un protocollo specifico per il proseguimento dell'allattamento materno anche all'interno dei Nidi.

I NOSTRI ORARI : l'asilo apre a settembre e chiude a luglio, con possibile apertura straordinaria ad agosto.

È aperto dal lunedì al venerdì dalle 7.30 alle 18.00

Tempo pieno: dalle 7.30 alle 16.15

Part-time: dalle 7.30 alle 13.00 o dalle 12.30 alle 18.00

Prolungato: dalle 7.30 alle 18.00

SERVIZI INNOVATIVI :

- Inglese: apprendere la lingua inglese tramite un approccio spontaneo.
- Musicalità: giochi e movimenti con strumenti musicali, con la voce e il corpo, per sperimentare una nuova modalità espressiva.
- Biblioteca al Nido.
- Motricità: migliorare la coordinazione, i movimenti e l'equilibrio, ampliando gli schemi motori di base, grazie a esercizi divertenti.

